SO.FA
Société de la Face

3 et 4 décembre 2026
L'Embarcadère
13 Quai Rambaud - 69002 Lyon

Société de la Face
LYON 2026

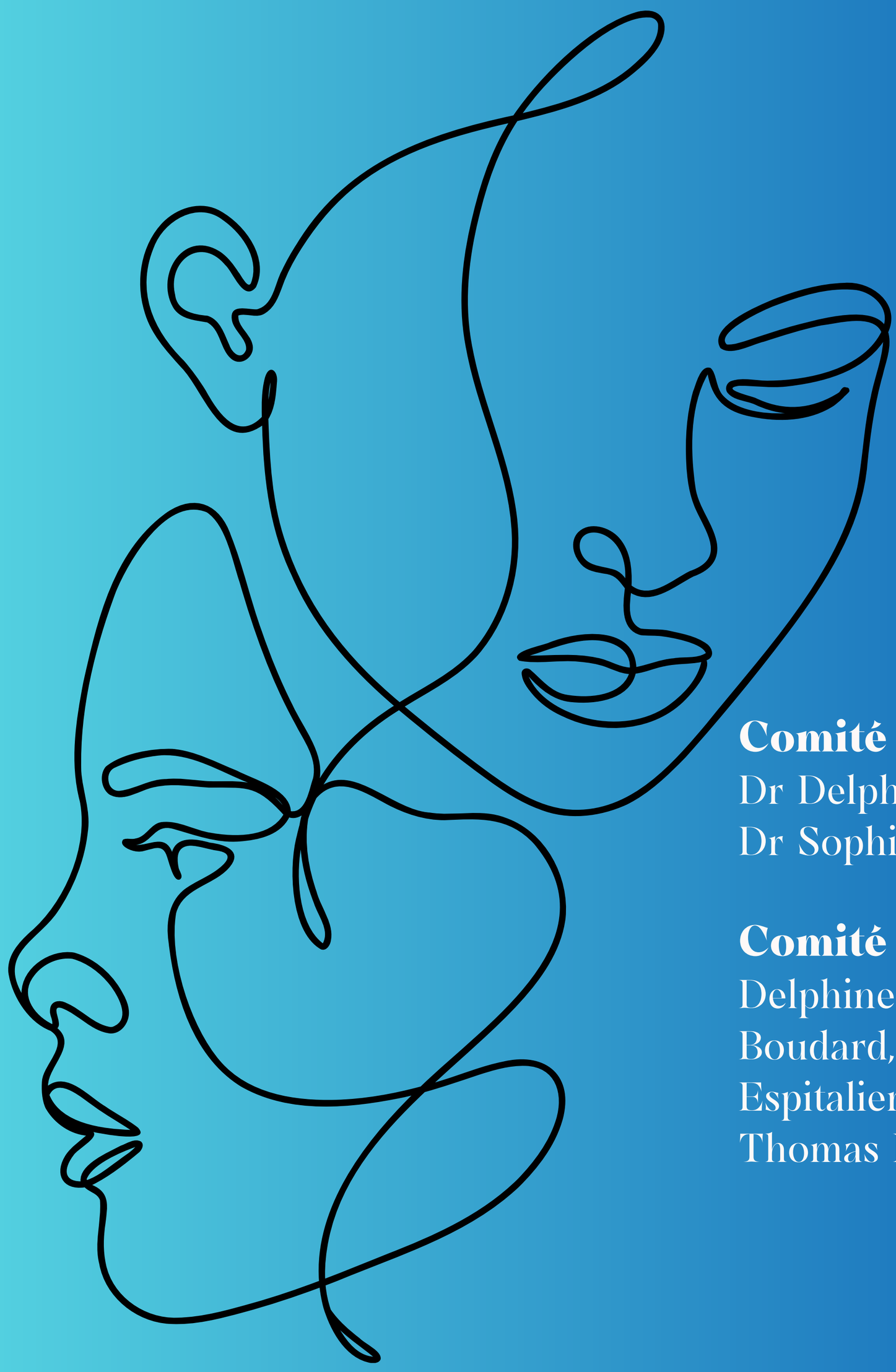

Comité d'organisation
Dr Delphine Vertu-Ciolino
Dr Sophie Converset-Viethel

Comité scientifique
Delphine Vertu-Ciolino, Philippe Boudard, Sébastien Albert, Florent Espitalier, Guillaume de Bonnecaze, Thomas Radulesco, Olivier Malard



en partenariat avec

HCL
HOSPICES CIVILS DE LYON

SO.FA
Société de la Face

3 et 4 décembre
L'Embarcadère - Quai de Saône

Programme

Jeudi 3 Décembre 2026

13h00-13h30 I Accueil des participants et mot du Président de la SOFA

Pr Justin Michel

>> SALLE DES MURMURES

13h30-14h10 : Rhinoplastie structurelle et respiration nasale

Modérateur : François DISANT

Intervenants : Delphine VERTU-CIOLINO, François DISANT

14h15-15h00 : Les chirurgies de réhabilitation de la paralysie faciale : anastomose nerveuse combinée, myoplastie d'allongement du muscle temporal et rééducation spécialisée

Modérateur : Georges LAMAS

Intervenants : Alix RIBADEAU DUMAS, Delphine VERTU-CIOLINO, Manon DOLVECK, Ilan WEIZMAN

15h00-15h45 : Pause café et visite des stands

15h45-16h25 : Pertes de substance des paupières

Modérateur : Gilles POISSONNET

Intervenants : Jérémie BARBIER, Aude EXCOFFIER, Fabien PODEUR

16h30-17h10 : Rhinoplastie de préservation

Modératrice : Delphine VERTU-CIOLINO

Intervenants : Nicolas VOISIN, Guillaume CORDIER, Sylvestre FIERENS

17h15-18h00 : Chirurgie esthétique des paupières

Modérateur : Philippe KESTEMONT

Intervenant : Jérémie BARBIER





RETROUVEZ L'ENSEMBLE DE NOS PARTENAIRES

Audika Experts et à votre écoute · LABORATOIRE A-DERMA · GRANDAUDITION · GSK · INTEGRA · Medtronic · POURET MEDICAL · sanofi · S+N · MERZ · VIVACY PARIS · VIVASON L'AUDITION POUR TOUS

SO.FA
Société de la Face

3 et 4 décembre
L'Embarcadère - Quai de Saône

Programme

Jeudi 3 Décembre 2026

>> SALLE L'ESCALE

13h30-14h10 : Pertes de substance du nez et de la face : le lambeau frontal dans tous ses états

Modérateur : Florent ESPITALIER

Intervenants : Gilles POISSONNET, Khaled AL TABAA

14h15-15h00 : La rhinoplastie médicale par injectables

Modératrice : Joëlle HUTH

Intervenants : Thomas RADULESCO, Shashin TAHAN

15h00-15h45 : Pause café et visite des stands

15h45-16h15 : Prise en charge des brûlures du visage

Modératrice : Delphine VERTU-CIOLINO

Intervenantes : Mathilde LHERM, Hélène PERSON

16h20-16h40 : La rhinoplastie : ma vision en 2026

Intervenant : Philippe KESTEMONT

16h45-17h15 : Analyse genrée du visage

Modérateur : Sébastien ALBERT

Intervenante : Adelaïde CARLIER

17h30-18h00 : La rhinoplastie endoscopique

Modérateur : Thomas RADULESCO

Intervenants : Justin MICHEL, Dario EBODE, Benjamin VAIREL





RETROUVEZ L'ENSEMBLE DE NOS PARTENAIRES

Audika Experts et à votre écoute · LABORATOIRE A-DERMA · GRANDAUDITION · GSK · INTEGRA · Medtronic · POURET MEDICAL · sanofi · S+N · MERZ · VIVACY PARIS · VIVASON L'AUDITION POUR TOUS

SO.FA
Société de la Face

3 et 4 décembre
L'Embarcadère - Quai de Saône

Programme

Vendredi 4 Décembre 2026

08h30-09h00 I Accueil des participants

>> SALLE L'ESCALE - MASTERCLASS ANATOMY and INJECTIONS

- 09h00-09h40 : Anatomie et injectables : Sophie CONVERSET-VIETHEL, Guillaume de BONNECAZE
- 09h45-10h25 : Toxine botulique en esthétique. Le regard / l'ovale : Sophie CONVERSET-VIETHEL
- 10h30-11h15 : Les injections d'acide hyaluronique : structuration du visage et demandes focus : Sophie CONVERSET-VIETHEL
- 11h15-11h45 : pause café et visite des stands
- 11h45-12h15 :Toxine botulique et séquelles de paralysie faciale

Modératrice : Alix RIBADEAU DUMAS

Intervenantes : Claire FOIREST, Laëtitia ROS, Caroline ALVARADO

- 12h15-12h45 : ATELIER Training toxine esthétique : Laurie SALONER, Joëlle HUTH





RETROUVEZ L'ENSEMBLE DE NOS PARTENAIRES

Audika · LABORATOIRE A-DERMA · GRANDAUDITION · GSK · INTEGRA · Medtronic · POURET MEDICAL · sanofi · S+N · MERZ · VIVACY PARIS · VIVASON L'AUDITION POUR TOUS

SO.FA
Société de la Face

3 et 4 décembre
L'Embarcadère - Quai de Saône

Programme

Vendredi 4 Décembre 2026

>> SALLE DES MURMURES

09h00-09h40 : Pertes de substance des lèvres

Modérateur : Gilles POISSONNET

Intervenants : Florent ESPITALIER, Sébastien ALBERT

09h45-10h25 : Réussir une otoplastie

Modérateur : Guillaume DE BONNECAZE

Intervenant : Philippe BOUDARD

10h30-11h15 : Mise au point sur le lifting

Modérateur : Philippe KESTEMONT

Intervenantes : Sylvie POIGNONEC, Sophie JACQUOT-LAPERRIERE

11h15-11h45 : Pause café et visite des stands

11h45-12h15 : Rhinoseptoplastie et maladies inflammatoires chroniques

Modérateur : Justin MICHEL

Intervenante : Clémentine DAVEAU

12h15-12h45 : Déformations des oreilles et prise en charge néonatale par conformateur

Aurélie COUDERT

Site de la SOFA





RETROUVEZ L'ENSEMBLE DE NOS PARTENAIRES

Audika Experts et à votre écoute · Laboratoire A-Derma · GrandAudition · GSK · Integra · Medtronic · Pouret Medical · sanofi · SIN · Merz · Vivacy Paris · VivaSon L'audition pour tous